



КРАНЫ СЧЕТЧИКА

G2 ОРАНЖЕВАЯ ТОЧКА (PUNTO ARANCIO) - G5 - KM3 - G6



G2 PUNTO ARANCIO

Запорный кран для газовых счетчиков со штуцером замера давления и предохранительным замком

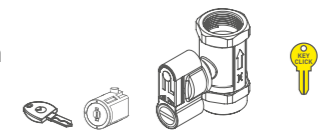

178

G5

Краны для двухтрубных газовых счетчиков с замком

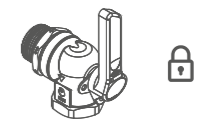

190

KM3

Набор для монтажа для двухтрубного счетчика газа с замком

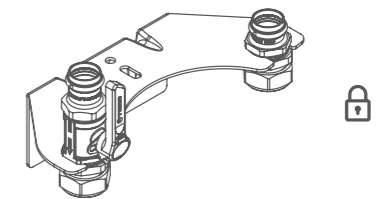

194

G6

Краны прямые и угловые для однетрубных газовых счетчиков с замком

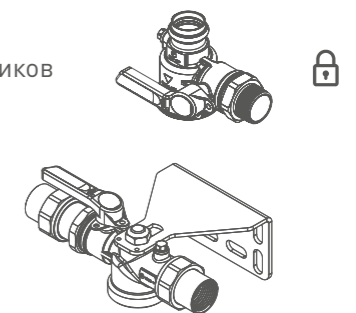

198

ПРАКТИЧНОСТЬ И НАДЕЖНОСТЬ

Запорный кран со штуцером замера давления ОРАНЖЕВАЯ ТОЧКА (PUNTO ARANCIO) и с ручкой безопасности KEY CLICK®.



СЕРТИФИКАТЫ И ТЕХНИЧЕСКИЕ ХАРАКТЕРИСТИКИ

Соответствующие нормы	DIN EN 331 DVGW VP 308
Рабочее давление	MOP 5 (5 бар)
Рабочая температура	-20 +60 °C
Термостойкость	HTB GT1 650°C в течение 30' (DIN EN331 B0.1)
Область применения	Для всех типов газа, как указано в нормe EN 437 и DVGW G260/1 (метан, бутан, пропан)

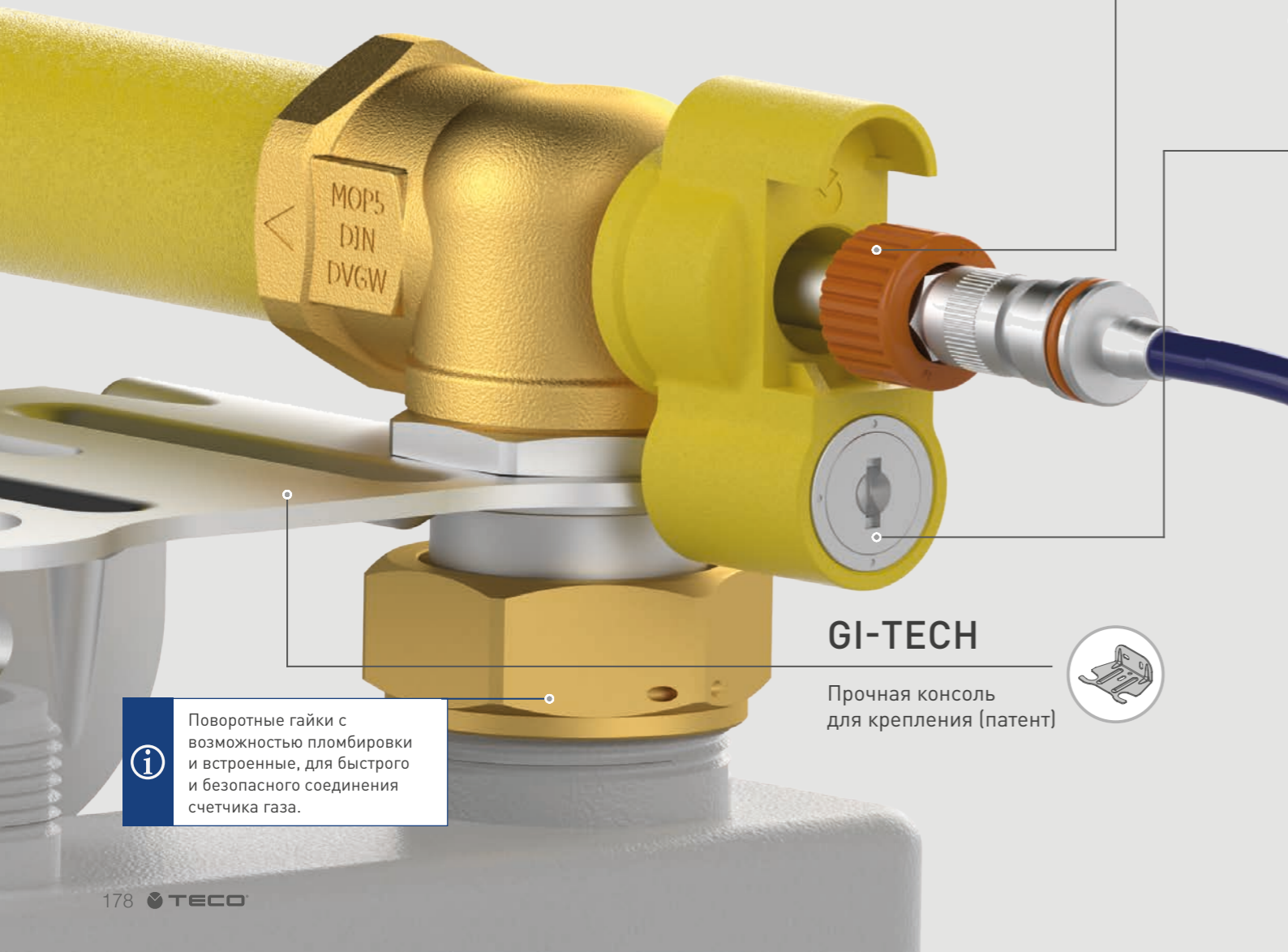

GI-TECH

Прочная консоль для крепления (патент)



Поворотные гайки с возможностью пломбировки и встроенные, для быстрого и безопасного соединения счетчика газа.



ШТУЦЕР ЗАМЕРА ДАВЛЕНИЯ ОРАНЖЕВАЯ ТОЧКА (PUNTO ARANCIO)

Определять давление в установке никогда не было так просто и безопасно.

ШТУЦЕР ЗАМЕРА ДАВЛЕНИЯ ВСЕГДА РАСПОЛОЖЕННЫЙ НА ФРОНТАЛЬНОЙ ЧАСТИ, ОБЛЕГЧАЕТ ОПЕРАЦИЮ

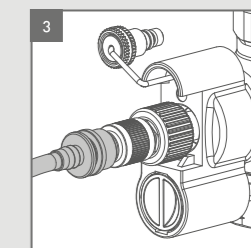
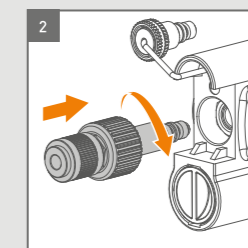
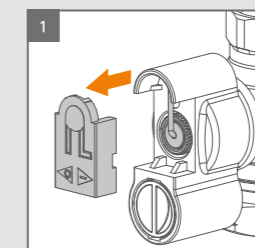
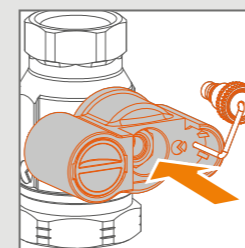

НОРМА



Штуцер замера давления ОРАНЖЕВАЯ ТОЧКА (PUNTO ARANCIO) сертифицирован DVGW в соответствии с VP 308 и удовлетворяет реквизитам нормы UNI 7129-2015 (4.1 стр.8), е UNI 11137 (пункт 5.1 е 5.7).

ПРОСТОТА

Соединение для измерения герметичности и давления на установке расположено в самом доступном месте установки: ручка управления расположена фронтально. Операция по испытанию установки занимает несколько секунд

БЕЗОПАСНОСТЬ

Во время фазы соединения для измерения давления не существует риска утечки газа, благодаря запатентованному двойному предохранительному крану.



KEY CLICK®

Трансформация крана путем добавления предохранительного замка никогда не была такой простой и быстрой.

ПРЕИМУЩЕСТВА

Key Click® позволяет в любой момент добавить предохранительный замок. Это означает наличие оптимального решения в соответствии с нормой (UNI 7129-2015 Гл. 4.1).

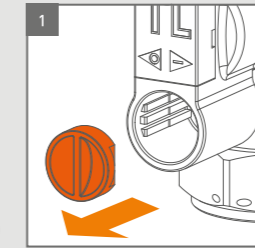

Снять пробку.

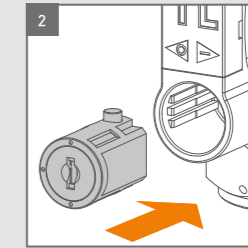

Вставить замочный блок.

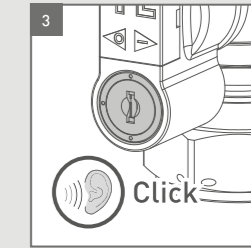

Когда замочный блок встанет на место, будет слышен щелчок "клик".

НОРМА



Как предусмотрено нормой UNI 7129-2015 обязательно использовать кран с замком, когда доступ к счетчику не является эксклюзивным.

НОРМА, КАСАЮЩАЯСЯ ТОЧКИ ИЗМЕРЕНИЯ ДАВЛЕНИЯ

**UNI 7129-2015: ТОЧКА НАЧАЛА ИЗМЕРЕНИЯ ДАВЛЕНИЯ
ТОЧКА НАЧАЛА ВНУТРЕННЕЙ УСТАНОВКИ ВСЕГДА СОСТОИТ ИЗ ЗАПОРНОГО УСТРОЙСТВА.**

А | Схема группы измерения и соединения с газовой установкой, соединенные с распределительной сетью.

1. Запорное устройство на входе счетчик/измеритель (обычно в компетенции дистрибьютера)
2. Хвостовик на входе
3. Счетчик/измеритель
4. При необходимости, штуцер замера давления счетчика/измерителя; может быть предусмотрен в запорном устройстве 1 или напрямую на консоли крепления или на хвостовике на выходе (в компетенции компании-дистрибьютера)
5. Точка начала (в компетенции клиента)
6. Штуцер замера давления с пробкой. Может быть предусмотрен также напрямую на запорном устройстве 5 (в компетенции клиента)
7. Хвостовик на выходе
8. Консоль крепления
9. Газ
10. Внутренняя установка
11. В компетенции компании-дистрибьютера

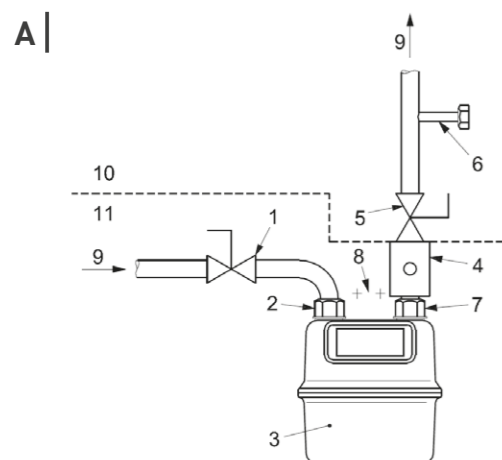

Б | Схема группы измерения и соединения с газовой установкой, соединенной с распределительной сетью.

1. Запорное устройство на входе счетчика/измерителя (обычно в компетенции компании-дистрибьютера)
2. Хвостовик на входе
3. Счетчик/измеритель
4. Точка начала (в компетенции клиента)
5. Штуцер замера давления с пробкой. Может быть предусмотрен также и напрямую на запорном устройстве 5 (в компетенции клиента)
6. Хвостовик на выходе
7. Консоль крепления
8. Газ
9. Внутренняя установка
10. В компетенции компании-дистрибьютера

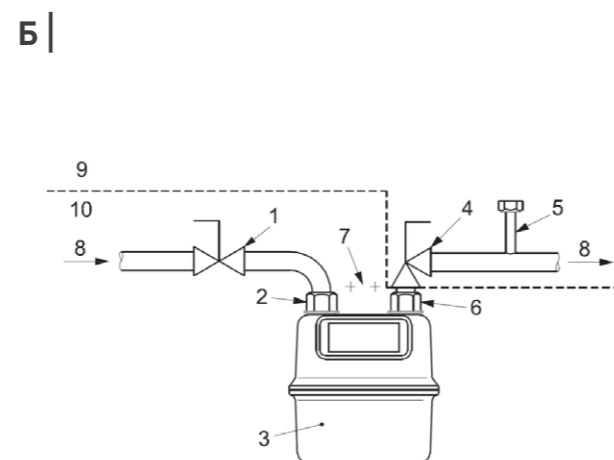

Ссылка: UNI 7129 -1/2015 Гл. 4.5.5.4

КОНСОЛЬ ДЛЯ ГАЗОВЫХ СЧЕТЧИКОВ (ЗАПАТЕНТОВАННАЯ)

Различные версии кранов G2 и фитингов могут сочетаться с крепежной скобой Gi-TEC. Таким образом, можно собрать наиболее подходящий для установки набор.

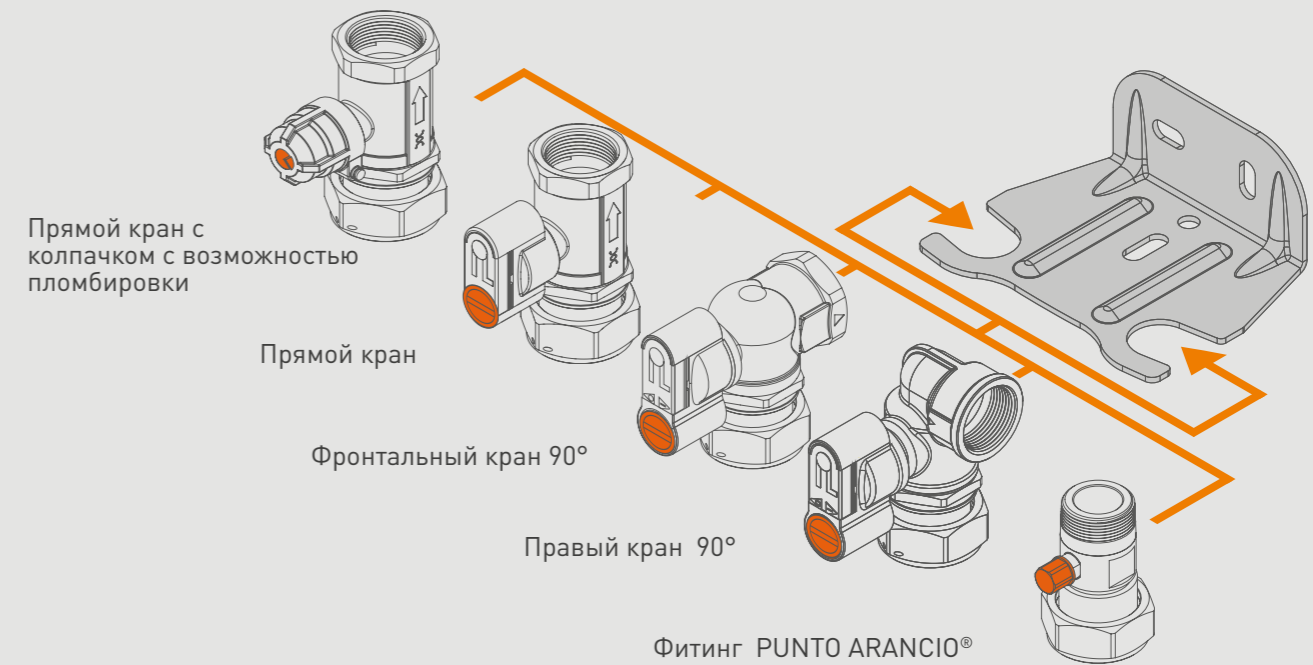

МОНТАЖ

ПРОЧНАЯ СТРУКТУРА

Прочная и простая структура консоли Gi-TEC позволяет осуществить стабильную установку, которая в состоянии выдержать сильные механические воздействия. Консоли поставляются с винтами и крепежными дюбелями и соответствуют норме UNI 7129 Гл. 4.1.

БЫСТРЫЙ МОНТАЖ



Вся гамма кранов и фитингов с хвостовиком для счетчика может быть соединена с консолью Gi-Тес быстро и без помощи винтов, только благодаря специальной откалиброванной направляющей сцепления. Положение скобы является реверсивным.

ГАММА

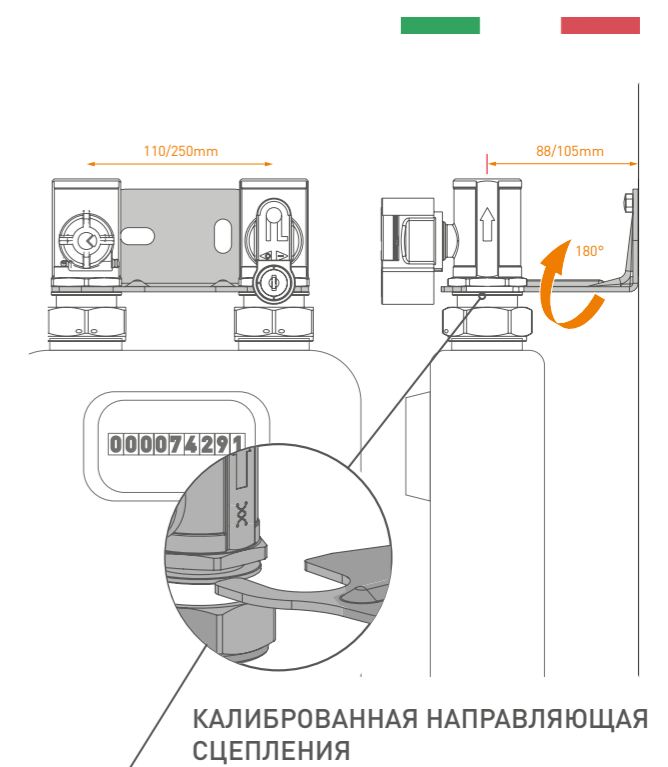

Консоли Gi-TEC в наличии с шагом 110 и 250 мм.

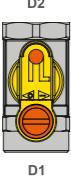
i Консоли со специальным шагом имеются в наличии по запросу.

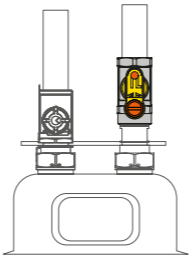
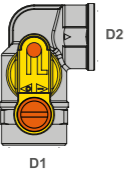
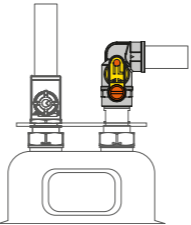
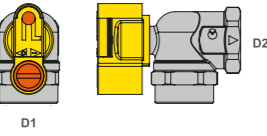
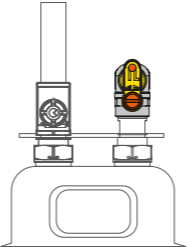

		ВЕРСИИ С РЕЗЬБОЙ				ПРИМЕНЕНИЕ
ПРЯМОЙ КРАН ↑			КОД	D1 EN 10226-1	D2 EN 10226-1	
			• G243010000	Rp3/4"	Rp3/4"	
			• G243010100	Rp1"	Rp1"	
КРАН 90° ПРАВСТОРОННИЙ ↷			• G243110100	Rp1"	Rp1"	
КРАН 90° ФРОНТАЛЬНЫЙ ↶			• G243110300	Rp3/4"	Rp3/4"	
		• G243110200	Rp1"	Rp1"		

 БЛАГОДАря ЗАМКУ "KEY SLICK" (ОПЦИЯ) КРАНЫ МОГУТ ИСПОЛЬЗОВАТЬСЯ В ЗОНАХ НЕ ЭКСКЛЮЗИВНОГО ПОЛЬЗОВАНИЯ.

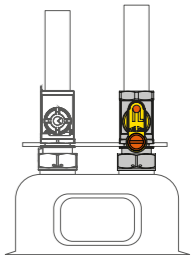
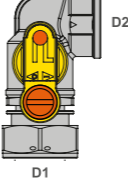
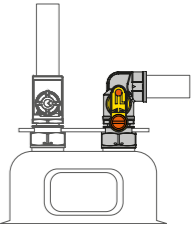
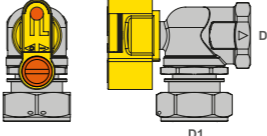
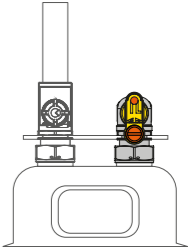
		ВЕРСИИ С РЕЗЬБОЙ С ПОВОРОТНОЙ ГАЙКОЙ				ПРИМЕНЕНИЕ
ПРЯМОЙ КРАН ↑			КОД	D1 ISO 228-1	D2 EN 10226-1	
			• G2430B0100	G1"1/4	Rp3/4"	
			• G2430B0200	G1"1/4	Rp1"	
			• G2430B0300	G1"	Rp3/4"	
			• G2430B0400	G1"	Rp1"	
КРАН 90° ПРАВСТОРОННИЙ ↷			• G2431B0200	G1"1/4	Rp1"	
		• G2431B0400	G1"	Rp1"		
КРАН 90° ФРОНТАЛЬНЫЙ ↶			• G2431B0300	G1"1/4	Rp1"	
		• G2431B0500	G1"	Rp1"		

 БЛАГОДАря ЗАМКУ "KEY SLICK" (ОПЦИЯ) КРАНЫ МОГУТ ИСПОЛЬЗОВАТЬСЯ В ЗОНАХ НЕ ЭКСКЛЮЗИВНОГО ПОЛЬЗОВАНИЯ.

НОРМА



Как предусмотрено нормой UNI 7129-2015 обязательно использовать кран с замком, если доступ к счетчику не является эксклюзивным.

КРАНЫ, РАСПОЛОЖЕННЫЕ ПЕРЕД СЧЕТЧИКОМ В КОМПЕТЕНЦИИ КОМПАНИИ-ДИСТРИБЬЮТОРА

ВЕРСИЯ С РЕЗЬБОЙ С ПОВОРОТНОЙ ГАЙКОЙ				ПРИМЕНЕНИЕ	
	КРАН С КОЛПАЧКОМ С ВОЗМОЖНОСТЬЮ ПЛОМБИРОВКИ	КОД	D1 ISO 228-1	D2 EN 10226-1	
		G2C30B0100	G1"1/4	Rp3/4"	
		G2C30B0200	G1"1/4	Rp1"	
		G2C30B0400	G1"	Rp1"	
	ФИТИНГ СО ШТУЦЕРОМ ЗАМЕРА ДАВЛЕНИЯ	R2130B0100	G1"1/4	R1"	

ПРЯМОЙ КРАН ВЕРСИЯ F/F

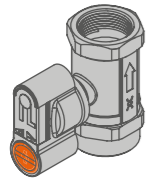

- MOP 5
- -20 +60 °C
- НТВ 650° в течение 30' (DIN EN331 B0.1)

Краны, предназначенные для замков "KEY CLICK" (опция)

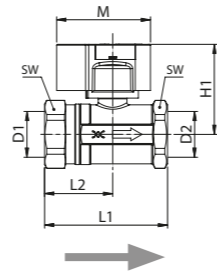

Код	DN	D1	D2	L1	L2	H1	M	SW	Упаков.
G243010000	20	Rp3/4"	Rp3/4"	76	40	60	62	41	10
G243010100	25	Rp1"	Rp1"	82	45	60	62	41	10

КРАН 90° ПРАВЫЙ, ВЕРСИЯ F/F

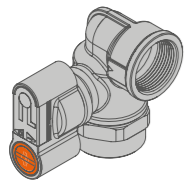

- MOP 5
- -20 +60 °C
- НТВ 650° в течение 30' (DIN EN331 B0.1)

Краны, предназначенные для замков "KEY CLICK" (опция)

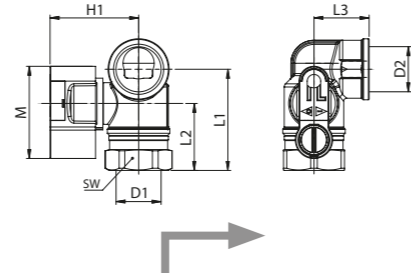

Код	DN	D1	D2	L1	L2	H1	M	SW	Упаков.
G243110100	25	Rp1"	Rp1"	68	45	60	62	41	10

КРАН 90° ФРОНТАЛЬНЫЙ ВЕРСИЯ F/F

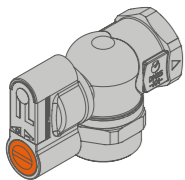

- MOP 5
- -20 +60 °C
- НТВ 650° в течение 30' (DIN EN331 B0.1)

Краны, в которые может быть установлен замок "KEY CLICK" (опция)

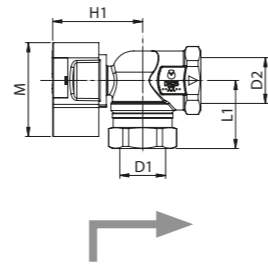

Код	DN	D1	D2	L1	H1	H2	M	SW	Упаков.
G243110300	20	Rp3/4"	Rp3/4"	45	60	39	62	41	10
G243110200	25	Rp1"	Rp1"	45	60	39	62	41	10

"KEY CLICK®" ЗАМОК С КЛЮЧОМ (ОПЦИЯ)

Код: KA00KC0001

СМ. СТР. 179

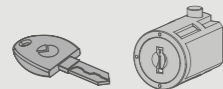

"KEY CLICK®» превращает ваш кран в предохранительную ручку. Всего один щелчок, чтобы добавить замок.

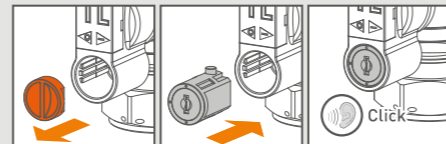

ПРЯМОЙ КРАН ВЕРСИЯ F/ПОВОРОТНАЯ ГАЙКА

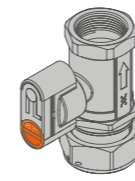

- MOP 5
- -20 +60 °C
- НТВ 650° в течение 30' (DIN EN331 B0.1)

Краны, с возможностью использования замков "KEY CLICK" (опция)

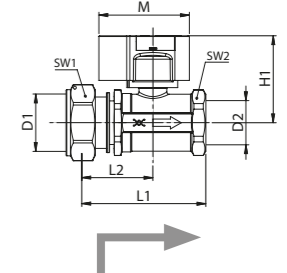

Код	DN	D1	D2	L1	L2	H1	M	SW1	SW2	Упаков.
G2430B0100	20	G1"1/4	Rp3/4"	85	49	60	62	46	32	10
G2430B0200	25	G1"1/4	Rp1"	85	49	60	62	46	41	10
G2430B0300	20	G1"	Rp3/4"	85	49	60	62	38	32	10
G2430B0400	25	G1"	Rp1"	85	49	60	62	38	41	10

КРАН 90° ПРАВЫЙ ВЕРСИЯ F/ПОВОРОТНАЯ ГАЙКА

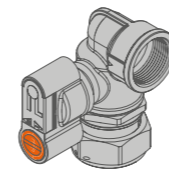

- MOP 5
- -20 +60 °C
- НТВ 650° в течение 30' (DIN EN331 B0.1)

Краны, с возможностью использования замков "KEY CLICK" (опция)

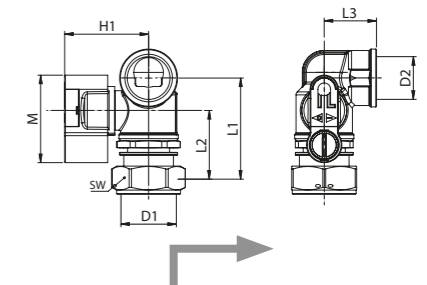

Код	DN	D1	D2	L1	L2	H1	M	SW	Упаков.
G2431B0200	25	G1"1/4	Rp1"	72	49	60	62	46	10
G2431B0400	25	G1"	Rp1"	72	49	60	62	38	10

КРАН 90° ФРОНТАЛЬНЫЙ ВЕРСИЯ F/ПОВОРОТНАЯ ГАЙКА

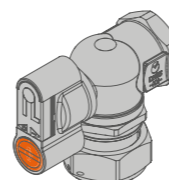

- MOP 5
- -20 +60 °C
- НТВ 650° в течение 30' (DIN EN331 B0.1)

Краны с возможностью использования замков "KEY CLICK" (опция)

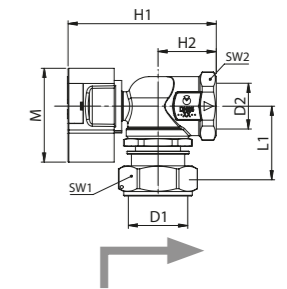

Код	DN	D1	D2	L1	H1	H2	M	SW1	SW2	Упаков.
G2431B0300	25	G1"1/4	Rp1"	49	60	39	62	46	41	10
G2431B0500	25	G1"	Rp1"	49	60	39	62	38	41	10

"KEY CLICK®" ЗАПОР С КЛЮЧОМ (ОПЦИЯ)

Код: KA00KC0001

СМ. СТР. 179



KEY CLICK® быстро превращает ваш кран в предохранительную ручку. Всего один щелчок, чтобы добавить замок.

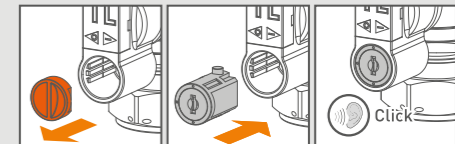

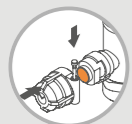

КОЛПАЧОК С ВОЗМОЖНОСТЬЮ ПЛОМБИРОВКИ FASTEC®

ЗАЩИТА - 100% БЕЗОПАСНОСТИ

Колпачок с возможностью пломбировки FASTEC® (патент) с простым применением, гарантирующий защиту против несанкционированного открытия крана.

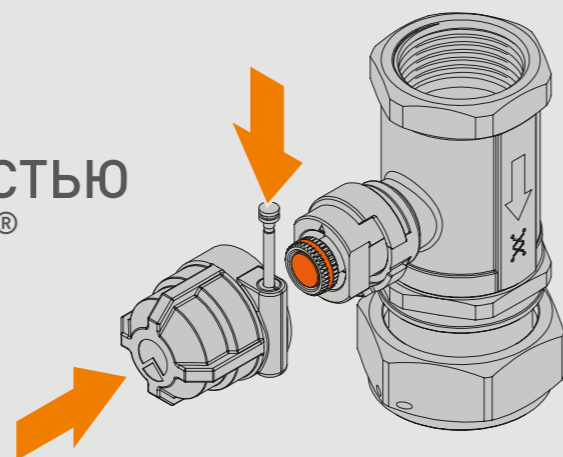

ПРЯМОЙ КРАН С КОЛПАЧКОМ С ВОЗМОЖНОСТЬЮ ПЛОМБИРОВКИ ВЕРСИЯ F/ПОВОРОТНАЯ ГАЙКА

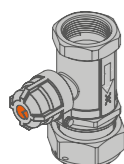

- МОР 5
- -20 +60 °С
- НТВ 650° в течение 30' (DIN EN331 B0.1)

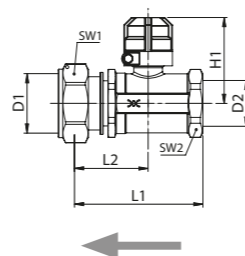

Код	DN	D1	D2	L1	L2	H1	SW1	SW2	Упаков.
G2C30B0100	20	G1"1/4	Rp3/4"	85	49	57	46	32	10
G2C30B0200	25	G1"1/4	Rp1"	85	49	57	46	41	10
G2C30B0400	25	G1"	Rp1"	87	51	57	37	41	10

ФИТИНГ ОРАНЖЕВАЯ ТОЧКА (PUNTO ARANCIO®) ВЕРСИЯ F/ПОВОРОТНАЯ ГАЙКА

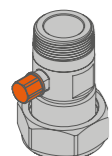

- МОР 5
- -20 +60 °С
- НТВ 650° в течение 30' (DIN EN331 B0.1)

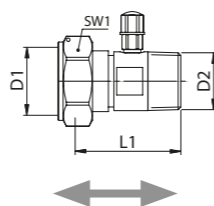

Код	D1	D2	L1	SW	Упаков.
R2130B0100	G1"1/4	R1"	61	46	10

РУЧКА С ПРЕДОХРАНИТЕЛЬНЫМ ЗАМКОМ

Норма UNI7129-1:2008 4.1 предусматривает использование крана, снабженного ручкой с ключом безопасности в случае, если кран доступен посторонним людям.

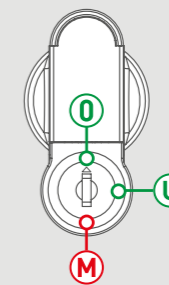

ФУНКЦИОНИРОВАНИЕ

- Ключ вынимается. Кран может быть закрыт и без ключа.
- Ключ не вынимается. Кран может быть открыт. Эксклюзивная функция ключа ПАСПОРТУ: препятствует использованию ключа пользователем.
- Ключ вынимается. Кран может быть закрыт и без ключа.

KEY CLICK® ЗАМОК И КЛЮЧ

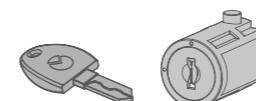

KEY CLICK® быстро превращает ваш кран в предохранительную ручку. Всего один щелчок, чтобы добавить замок.

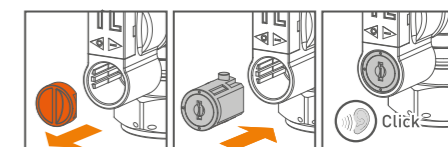

Код	Упаков.
KA00KC0001	5

КЛЮЧ ДЛЯ ПРЕДОХРАНИТЕЛЬНОГО ЗАМКА



Запасной ключ для ручки с предохранительным замком.

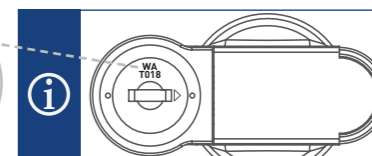

В заказе необходимо указать код на замке.

Код	Упаков.
KY1000	1

КЛЮЧ ЗАДОЛЖЕННОСТИ (ПАСПОРТУ)



Код	Цвета	Упаков.
KY2000	Синий	1
KY3000	Оранжевый	1

СХЕМА ДЛЯ КЛЮЧА ЗАДОЛЖЕННОСТИ

Ключ паспорту имеется в наличии в двух версиях, в зависимости от типа замка, который необходимо открыть/заблокировать. Замки снабжены различными цветами защиты (вынимаемая пробка защиты от загрязнения), определяющими тип замка.

Защита ЧЕРНАЯ или ЖЕЛТАЯ
Ключ Синий

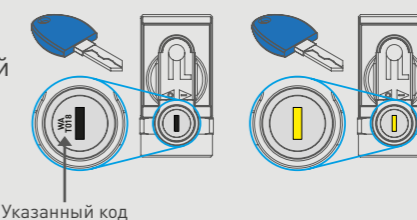

Защита ОРАНЖЕВАЯ
ключ Оранжевый

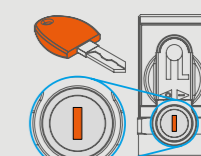

Ключи задолженности (паспорту) предоставляются только уполномоченному персоналу.

НАБОР ДЛЯ ШТУЦЕРА ЗАМЕРА ДАВЛЕНИЯ

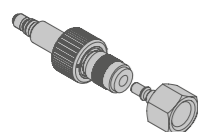

Штуцер замера давления ОРАНЖЕВАЯ ТОЧКА (PUNTO ARANCIO®) и быстрое сцепление с резьбой F 1/4"

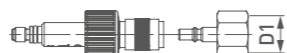

Код	D1	Упаков.
KP1000	1/4	5

БЫСТРОЕ СЦЕПЛЕНИЕ

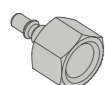

Для набора штуцера замера давления ОРАНЖЕВАЯ ТОЧКА (PUNTO ARANCIO®) Соединение: резьба F 1/4"

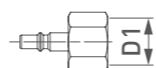

Код	D1	Упаков.
KP2000	1/4	1

БЫСТРОЕ СЦЕПЛЕНИЕ "TESTO" - "WÖHLER"

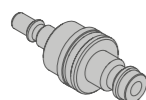

Совместимы с набором штуцера замера давления ОРАНЖЕВАЯ ТОЧКА (PUNTO ARANCIO)



Совместимы с приборами "TESTO" - "WÖHLER"

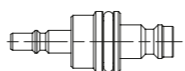

Код	Упаков.
KP2001	1

БЫСТРОЕ СЦЕПЛЕНИЕ "SEITRON"

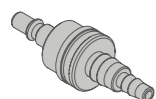

Совместимы с набором штуцера замера давления ОРАНЖЕВАЯ ТОЧКА (PUNTO ARANCIO)



Совместимы с приборами "SEITRON"

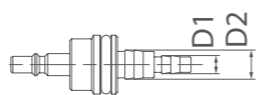

Код	D1	D2	Упаков.
KP2002	Ø4	Ø7	1

КОНСОЛЬ СЧЕТЧИКА ГАЗА GI-TEC

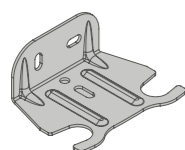

Совместимы с кранами и фитингами с поворотными гайками и штуцером измерения давления PUNTO ARANCIO®



Консоли со специальным шагом имеются в наличии по запросу.

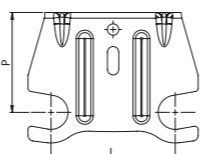

Код	L	p	Упаков.
KM12000100	110	88	1
KM22000100	250	105	1



G5

КРАН ДЛЯ ДВУХТРУБНЫХ СЧЕТЧИКОВ ГАЗА, УГЛОВЫЕ 90°

Кран G5 предназначен для двухтрубных газовых счетчиков.

Краны имеются в наличии с предохранителями GST® и FIREBAG®.

Размеры от DN20 до DN50 подходят для использования как для домашних, так и промышленных установок

GST®

Краны G5 имеются в наличии с предохранителем избыточного давления газа GST, встроенным в стальной фитинг на входе.

Размеры кранов остаются неизменными.

Предохранительное устройство избыточного давления GST выполнено, в соответствии с нормой DVGW VP 305-1 и встраивается в краны DN25 со значениями производительности $V_{\text{газ}}$ 2.5 - 4.0 - 6.0 м³/час для рабочего давления в 100 мбар. (См. стр. 245)

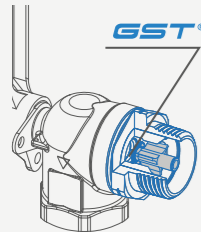

FIREBAG® - TAE

Краны G5 имеются в наличии с термopредохранителем FIREBAG®, встроенным в стальной фитинг на входе.

Размеры крана остаются неизменными.

FIREBAG® отвечает требованиям нормы DIN 3586 и встроен в краны DN20-25-32. Термopредохранитель активируется при температуре 100°C - 5K и выдерживает до 650°C в течение 30 минут при давлении 5 бар. (См. стр. 231)

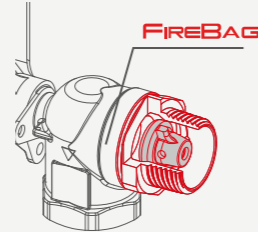

Краны G5 поставляются только с одним предохранительным устройством.



СЕРТИФИКАТЫ И ТЕХНИЧЕСКИЕ ХАРАКТЕРИСТИКИ

Соответствующие нормы	DIN EN 331 DIN 3586 DVGW VP305-1:12/2007 K/M
Рабочее давление	МОР 5 (5 бар)
Рабочая температура	-20 +60 °C
Стойкость к воздействию температуры	НТВ 650°C в течение 30' (DIN EN331 C1)
Область применения	Для всех типов, как указано в EN 437 и DVGW G260/1 (Метан, бутан, пропан)



НТВ

Стойкость к воздействию высокой температуры 650° в течение 30 минут, как предусмотрено нормой EN331:2016 Класс C1.



РЫЧАГ С ЗАМКОМ

Все краны могут закрываться на замок в закрытом положении

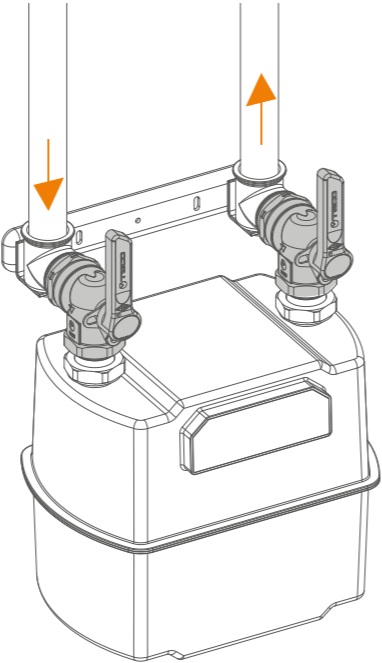

ВЕРСИЯ 90°						ПРИМЕНЕНИЕ
DN	D1 EN 10226-1	D2 EN 10226-1	FIREBAG TAE	GST® GS м³/час		
20	R3/4"	Rp3/4"				
25	R1"	Rp1"				
32	R1"1/4	Rp1"1/4				
40	R1"1/2	Rp1"1/2				
50	R2"	Rp2"				
20	R3/4"	Rp3/4"	•			
25	R1"	Rp1"	•			
32	R1"1/4	Rp1"1/4	•			
25	R1"	Rp1"		V _{гас} =2.5		
25	R1"	Rp1"		V _{гас} =4.0		
25	R1"	Rp1"		V _{гас} =6.0		

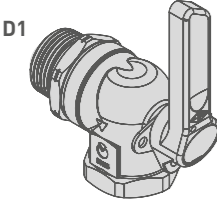

G5 КРАН 90°

D1

D2

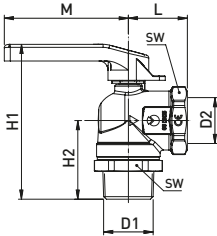

- Рычаг, с возможностью закрытия на замок.
- МОР 5
- -20 +60 °С
- НТВ 650° в течение 30' (DIN EN331 C1)
- НТВ 650° в течение 30' (DIN EN331 C5) - TAE

i Версии с предохранительными устройствами GST и FIREBAG устанавливаются до счетчика.

G5 КРАН 90° ВЕРСИЯ ДЛЯ ДВУХТРУБНЫХ СЧЕТЧИКОВ ГАЗА

Код	DN	FIREBAG TAE	GST® GS м³/час	D1	D2	L	H1	H2	M	SW	Упа- ков.
G51219L100	20			R3/4"	Rp3/4"	34	84	43	82	32	10
G51319L100	25			R1"	Rp1"	38	102	52	82	41	10
G51419L100	32			R1"1/4	Rp1"1/4	46	135	59	124	50	5
G51519L100	40			R1"1/2	Rp1"1/2	51	150	65	124	55	3
G51619L100	50			R2"	Rp2"	61	158	74	124	70	1
G52219L100	20	•		R3/4"	Rp3/4"	343	84	43	82	32	10
G52319L100	25	•		R1"	Rp1"	38	102	52	82	41	10
G52419L100	32	•		R1"1/4	Rp1"1/4	46	135	59	124	50	5
G53319L200	25		V _{гас} 2.5	R1"	Rp1"	38	102	52	82	41	10
G53319L300	25		V _{гас} 4.0	R1"	Rp1"	38	102	52	82	41	10
G53319L400	25		V _{гас} 6.0	R1"	Rp1"	38	102	52	82	41	10

КМЗ

НАБОР ДЛЯ МОНТАЖА ДЛЯ ДВУХТРУБНОГО СЧЕТЧИКА ГАЗА

Набор для монтажа для двухтрубных счетчиков газа имеет модульную структуру, которая отвечает всем требованиям установки. Из отдельных компонентов можно создать все необходимые комбинации. Тем не менее, компания TECO выбрала поставку предварительно собранных наборов, чтобы обеспечить быструю и безопасную установку. Четыре типа набора КМЗ могут быть снабжены предохранительными устройствами для газа, как термopредохранителем FIREBAG®, так и предохранителем избыточного давления GST®.

GST®

Краны имеются в наличии с предохранительным устройством избыточного давления GST, встроенного в стальную фитинг на входе. Размеры крана остаются неизменными. Предохранительное устройство избыточного давления GST выполнено, в соответствии с нормой DVGW VP 305-1 и встраивается в краны/фитинги с производительностью $V_{\text{gas}} 2.5 - 4.0 - 6.0 \text{ м}^3/\text{час}$ для рабочего давления 100 мбар. (См. стр. 245)

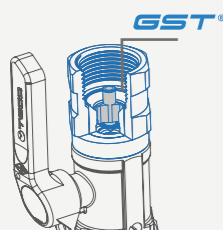

FIREBAG® - TAE

Краны КМЗ имеются в наличии с термopредохранителем а FIREBAG, встроенным в стальную фитинг на входе. Размеры крана остаются неизменными. FIREBAG отвечает требованием нормы DIN 3586 встроен в краны / фитинги. Термopредохранитель активируется при температуре 100°C - 5K и выдерживает до 650°C в течение 30 минут при давлении 5 бар. (См. стр. 231)

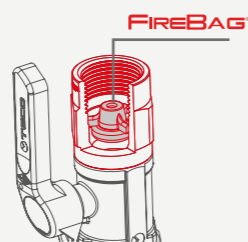

i Краны КМЗ поставляются только с одним предохранителем.



СЕРТИФИКАТЫ И ТЕХНИЧЕСКИЕ ХАРАКТЕРИСТИКИ

Соответствующие нормы	DIN EN 331 DIN 3586 DVGW VP305-1:12/2007 K/M DVGW G5614
Рабочее давление	МОР 5 (5 бар)
Рабочая температура	-20 +60 °C
Стойкость к воздействию температуры	НТВ 650°C в течение 30' (DIN EN331 B1)
Область применения	Для всех типов газа, как указано в EN 437 и DVGW G260/1 (Метан, бутан, пропан)



Краны с предохранительными устройствами должны устанавливаться до счётчика.
! Обратите внимание на стрелку направления потока газа



UNIPRESS®

Компания Тесо предлагает также краны с фитингами с соединением прессованием, совместимые с медной трубой, в соответствии с нормой DVGW G 5614 и требованиям нормы UNI 1065. Фитинги совместимы с пресс-клещами для систем типа -М- ли -V-, и сертифицированы DVGW.

РЫЧАГ ЗАКРЫВАЮЩИЙСЯ НА ЗАМОК



Все краны могут закрываться на замок в закрытом положении.

GI-TEC



Прочная консоль крепления



Поворотные гайки с возможностью пломбировки и встроенные для быстрого и безопасного подсоединения счетчика газа.

НАБОР ДЛЯ КРАНА + ФИТИНГ ВЕРСИИ С РЕЗЬБОЙ

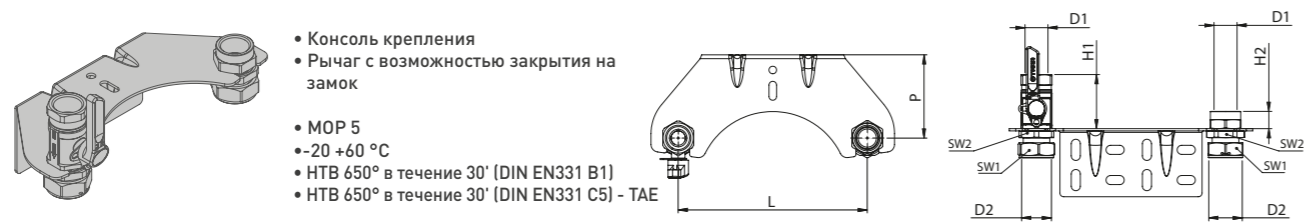

- Консоль крепления
- Рычаг с возможностью закрытия на замок
- MOP 5
- -20 +60 °C
- НТВ 650° в течение 30' (DIN EN331 B1)
- НТВ 650° в течение 30' (DIN EN331 C5) - TAE

Код	DN	FIREBAG TAE	GST® GS м³/час	D1 EN 10226-1	D2 ISO 228-1	L	P	H1	H2	SW1	SW2	Упаков.
КМЗVF1RC100	25			Rp1"	G1"1/4	250	110	71	23	46	46	1
КМЗVT1RC100	25	●		Rp1"	G1"1/4	250	110	95	23	46	46	1
КМЗVG1RC100	25		V _{газ} =2.5	Rp1"	G1"1/4	250	110	95	23	46	46	1
КМЗVG2RC100	25		V _{газ} =4.0	Rp1"	G1"1/4	250	110	95	23	46	46	1
КМЗVG3RC100	25		V _{газ} =6.0	Rp1"	G1"1/4	250	110	95	23	46	46	1

НАБОР С 2-Я КРАНАМИ, ВЕРСИЯ С РЕЗЬБОЙ

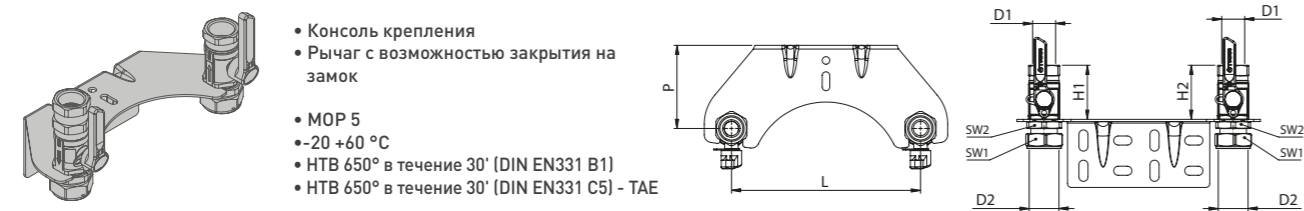

- Консоль крепления
- Рычаг с возможностью закрытия на замок
- MOP 5
- -20 +60 °C
- НТВ 650° в течение 30' (DIN EN331 B1)
- НТВ 650° в течение 30' (DIN EN331 C5) - TAE

Код	DN	FIREBAG TAE	GST® GS м³/час	D1 EN 10226-1	D2 ISO 228-1	L	P	H1	H2	SW1	SW2	Упаков.
КМЗVF1VF200	25			Rp1"	G1"1/4	250	110	71	71,5	46	46	1
КМЗVT1VF200	25	●		Rp1"	G1"1/4	250	110	95	71,5	46	46	1
КМЗVG1VF200	25		V _{газ} =2.5	Rp1"	G1"1/4	250	110	95	71,5	46	46	1
КМЗVG2VF200	25		V _{газ} =4.0	Rp1"	G1"1/4	250	110	95	71,5	46	46	1
КМЗVG3VF200	25		V _{газ} =6.0	Rp1"	G1"1/4	250	110	95	71,5	46	46	1

ПРИМЕНЕНИЕ КАЛИБРОВАННАЯ НАПРАВЛЯЮЩАЯ СЦЕПЛЕНИЕМ



- 1 Скоба для монтажа с муфтой для фитинга и с шаровым краном.
- 2 Вставить фитинг и шаровой кран (3) с откалиброванной направляющей (а) и заблокировать ключ в блоке с защитой от поворота (4).
- 5 Закрепить с использованием контргайки.

НАБОР КРАН + ФИТИНГ, ВЕРСИЯ С ПРЕССОВАНИЕМ



- Консоль крепления
- Рычаг с возможностью закрытия на замок
- MOP 5
- -20 +60 °C
- НТВ 650° в течение 30' (DIN EN331 B1)
- НТВ 650° в течение 30' (DIN EN331 C5) - TAE

Код	DN	FIREBAG TAE	GST® GS м³/час	D1 DVGW G5614	D2 EN 10226-1	L	P	H1	H2	SW1	SW2	Упаков.
КМЗPP1RP100	25			Ø28	G1"1/4	250	110	99	32	46	46	1
КМЗPT1RP100	25	●		Ø28	G1"1/4	250	110	95	32	46	46	1
КМЗPG1RP100	25		V _{газ} =2.5	Ø28	G1"1/4	250	110	99	32	46	46	1
КМЗPG2RP100	25		V _{газ} =4.0	Ø28	G1"1/4	250	110	99	32	46	46	1
КМЗPG3RP100	25		V _{газ} =6.0	Ø28	G1"1/4	250	110	99	32	46	46	1

НАБОР С 2-Я ФИТИНГАМИ, ВЕРСИЯ С РЕЗЬБОЙ

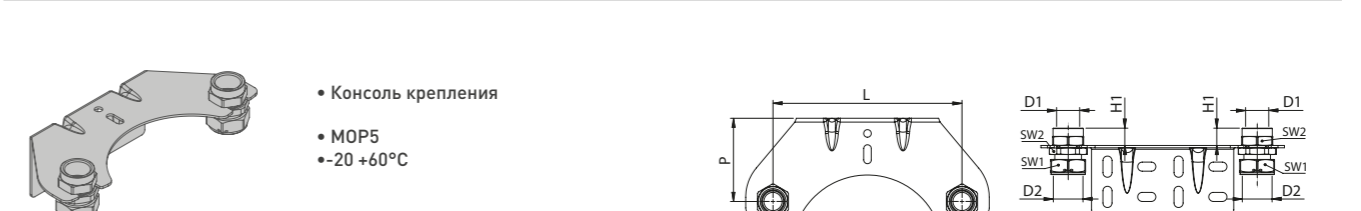

- Консоль крепления
- MOP 5
- -20 +60 °C

Код	DN	D1 EN 10226-1	D2 ISO 228-1	L	P	H1	SW1	SW2	Упаков.
КМЗRC1RC100	25	Rp1"	G1"1/4	250	110	23	46	46	1



ЗАКРЫТИЕ КРАНА

Когда рычаг находится в положении "ЗАКРЫТО" можно заблокировать его при помощи запорного устройства (например, замка) для защиты установки от случайного открытия крана.

G6

КРАН ДЛЯ ОДНОТРУБНОГО ГАЗОВОГО СЧЕТЧИКА

Кран G6 специально создан для однотрубного газового счетчика. Краны имеются в наличии с предохранительными устройствами Firebag® и GST®. Гамма включает в себя как прямую версию, так и угловую, обе со встроенным штуцером замера давления.

GST®

Краны имеются в наличии с предохранительным устройством избыточного давления GST®, встроенного в стальной фитинг на входе. Размеры крана остаются неизменными. Предохранительное устройство избытка давления GST® произведено в соответствии с нормой DVGW VP 305-1 и встраивается в краны/фитинги со значением производительности V_{gas} 2,5 - 4,0 - 6,0 м³/час и со значением рабочего давления 100 бар. (См. стр. 245)

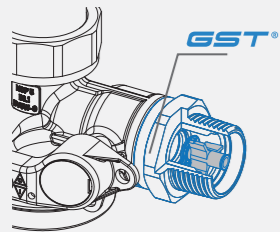

FIREBAG® - TAE

Краны G6 имеются в наличии с термopредохранителем a FIREBAG®, встроенным в стальной фитинг на входе. Размеры крана остаются неизменными. Устройство FIREBAG® отвечает реквизитам нормы DIN 3586 и встраивается в краны/фитинги. Термический предохранитель активируется при температуре 100 °C - 5K выдерживает до 650 °C в течение 30 минут при давлении 5 бар. (См. стр. 231)

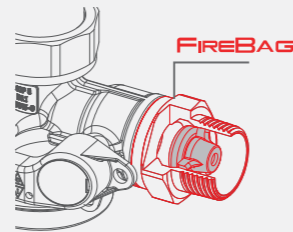

i Краны G6 поставляются только с одним предохранителем.



СЕРТИФИКАТЫ И ТЕХНИЧЕСКИЕ ХАРАКТЕРИСТИКИ

Соответствующие нормы	DIN EN 331 DIN 3376/2 DIN 3586 DVGW VP305-1:12/2007 K/M DVGW G 5614 DVGW VP 308
Рабочее давление	MOP 5 Bar (G6 con GST MOP 100 mBar)
Рабочая температура	-20 + 60 °C
Стойкость к воздействию температуры	HTB 650°C в течение 30'
Область применения	Для всех типов газа, как указано в EN 437 и DVGW G260/1 (Метан, бутан, пропан)



G-PRESS®

Компания Тесо предлагает также краны со штуцерами для прессования, совместимые для соединения с медными трубами в соответствии с нормой DVGW G 5614 и с требованиями UNI 11065. Фитинги совместимы с пресс-клещами для систем типа -M- или -V-, и сертифицированы DVGW.



HTB

Стойкость к воздействию высоких температур 650 °C в течение 30 минут, как предусмотрено нормой EN1775 и DIN EN331.

ПОЛНАЯ ГАММА

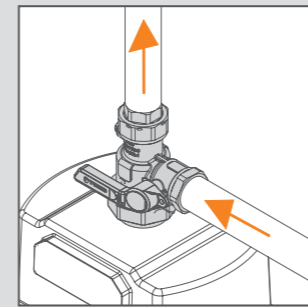

Угловая версия

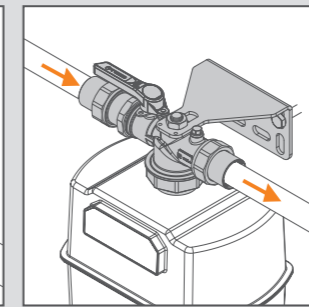

Прямая версия



GI-TEC

Прочная консоль крепления (поставляемая только для прямых однотрубных кранов)



РЫЧАГ С ЗАМКОМ

Все краны могут закрываться на замок в закрытом положении.



КОНИЧЕСКИЙ УПЛОТНИТЕЛЬ

Фитинги с коническим уплотнителем DIN 3436



ШТУЦЕР ЗАМЕРА ДАВЛЕНИЯ
Все краны однотрубного счетчика G6 имеют штуцер замера давления, сертифицированный в соответствии с DVGW VP 308

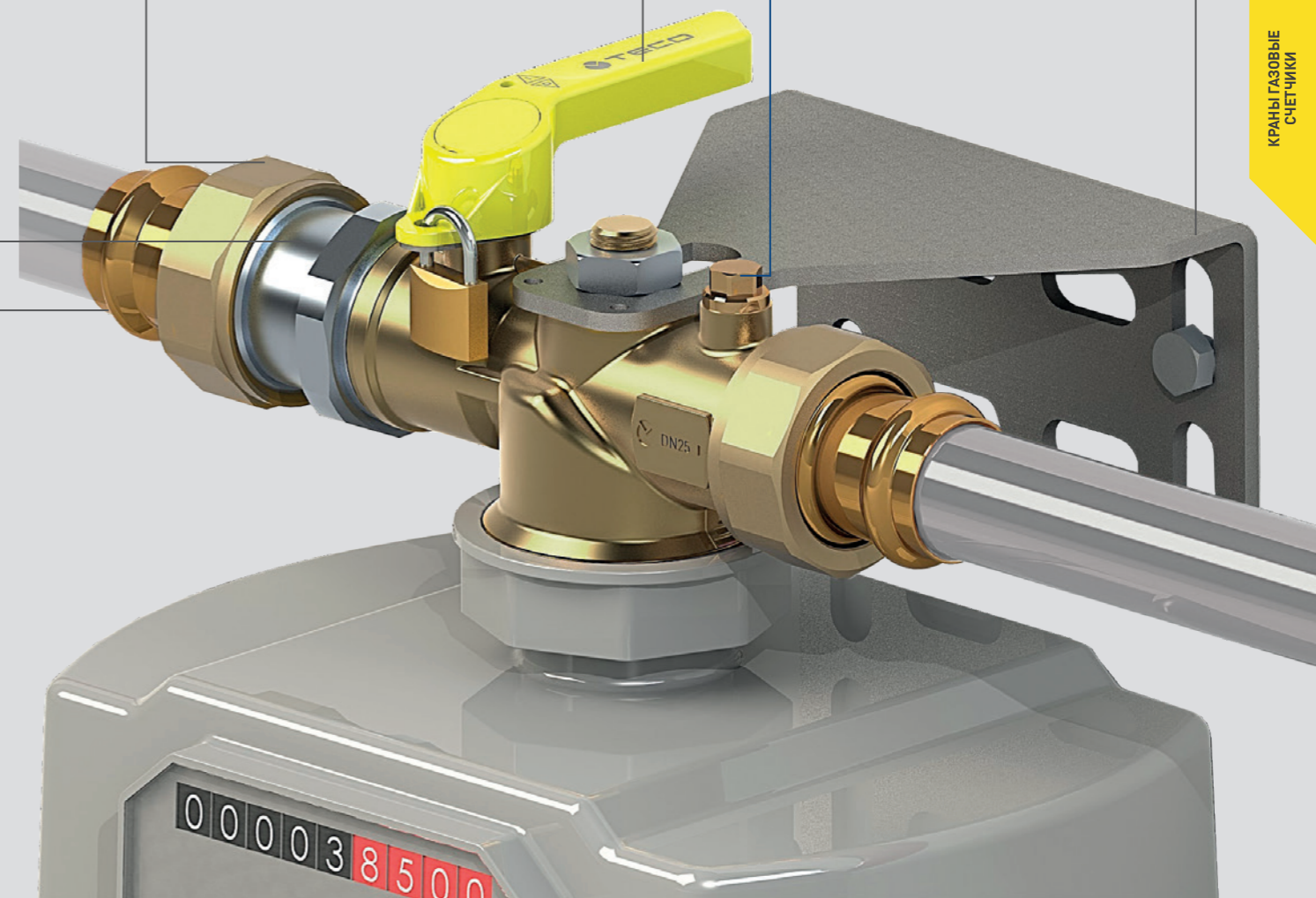

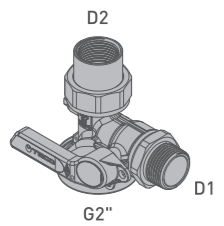
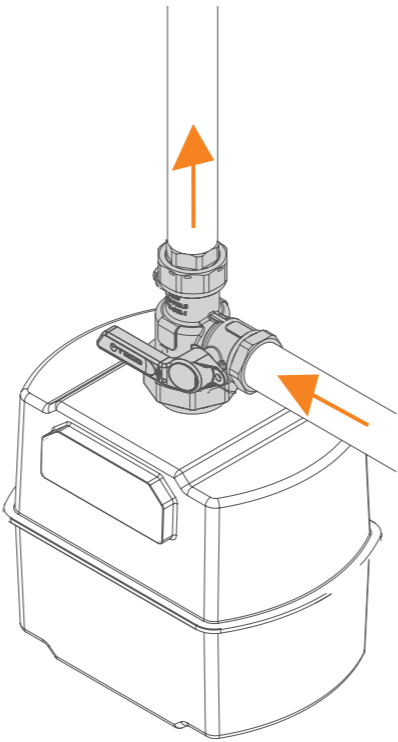
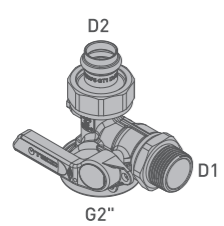
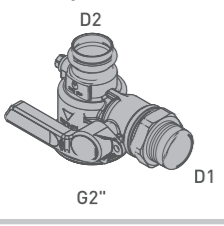
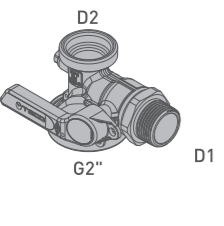
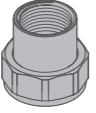
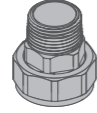
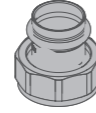
ВЕРСИЯ 90°						ПРИМЕНЕНИЕ
Кран 90° DIN 3376-2 с резьбой с фитингом с резьбой 	DN	D1 EN 10226-1	D2 EN 10226-1	FIREBAG TAE	GST® GS м³/час	
	25					
	25	R1"	Rp1"	•		
	25				V _{ГАС} =2.5	
	25				V _{ГАС} =4.0	
25				V _{ГАС} =6.0		
Кран 90° DIN 3376-2 с резьбой для прессования 	DN	D1 EN 10226-1	D2 DVGW G5614	FIREBAG TAE	GST® GS м³/час	
	25					
	25	R1"	ø22	•		
	25				V _{ГАС} =2.5	
	25				V _{ГАС} =4.0	
Кран 90° DIN 3376-2 моноблок с резьбой/ прессование 	25					
	25			•		
	25	R1"	ø28		V _{ГАС} =2.5	
	25				V _{ГАС} =4.0	
	25				V _{ГАС} =6.0	
Кран 90° DIN 3376-2 с резьбой с соединением для фитингов DIN 3436 	DN	D1 EN 10226-1	D2 ISO 228-1	FIREBAG TAE	GST® GS м³/час	
	25					
	25			•		
	25	R1"	G1" 3/8		V _{ГАС} =2.5	
	25				V _{ГАС} =4.0	
25				V _{ГАС} =6.0		
Фитинги DIN 3436						
	Rp 1" EN10226-1	R 1" EN10226-1	P Ø22-Ø28 DVGW G5614			
						
	G1" 3/8 ISO 228-1	G1" 3/8 ISO 228-1	G1" 3/8 ISO 228-1			

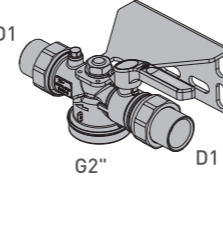
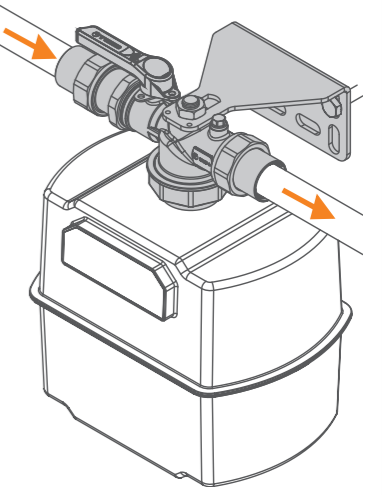
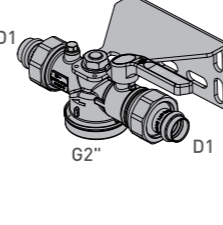
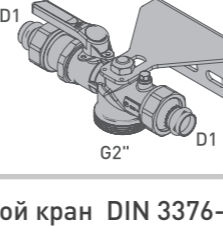
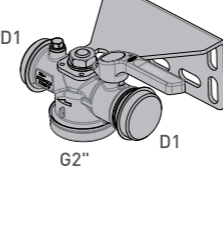
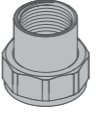
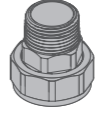
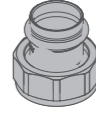
ПРЯМАЯ ВЕРСИЯ						ПРИМЕНЕНИЕ
Прямой кран DIN 3376-2 с фитингами с резьбой 	DN	D1 EN 10226-1		FIREBAG TAE	GST® GS м³/час	
	25					
	25	R1"		•		
	25				V _{ГАС} =2.5	
	25				V _{ГАС} =4.0	
25				V _{ГАС} =6.0		
Прямой кран DIN 3376-2 моноблок с фитингами, соединяющимися прессованием 	DN	D1 DVGW G5614		FIREBAG TAE	GST® GS м³/час	
	25					
	25			•		
	25	ø28			V _{ГАС} =2.5	
	25				V _{ГАС} =4.0	
25				V _{ГАС} =6.0		
Прямой кран DIN 3376-2 с фитингами, соединяющимися прессованием 	25					
	25			•		
	25		ø22		V _{ГАС} =2.5	
	25				V _{ГАС} =4.0	
	25				V _{ГАС} =6.0	
Прямой кран DIN 3376-2 с резьбой для соединения для фитингов DIN 3436 	DN	D1 ISO 228-1		FIREBAG TAE	GST® GS м³/час	
	25					
	25			•		
	25	G1" 3/8			V _{ГАС} =2.5	
	25				V _{ГАС} =4.0	
25				V _{ГАС} =6.0		
Фитинги DIN 3436						
	Rp 1" EN10226-1	R 1" EN10226-1	P Ø22-Ø28 DVGW G5614			
						
	G1" 3/8 ISO 228-1	G1" 3/8 ISO 228-1	G1" 3/8 ISO 228-1			

G6 УГЛОВОЙ КРАН ДЛЯ ОДНОТРУБНОГО ГАЗОВОГО СЧЕТЧИКА.

КРАН 90°

ВХОД: РЕЗЬБА R1" - ВЫХОД: ФИТИНГ RP1"

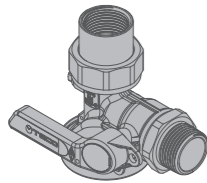

- Рычаг, с возможностью закрытия на замок.
- Штуцер замера давления G1/8"
- MOP 5 Bar (G6 con GST MOP 100 mBar)
- -20 + 60 °C
- НТВ 650 °C в течение 30' (DIN EN331 C0.1)
- НТВ 650 °C в течение 30' (DIN EN331 C5) - TAE

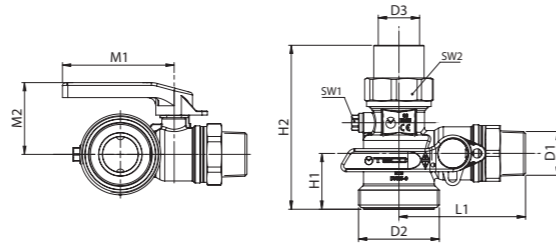

Код	DN	FIREBAG TAE	GST® GS м³/час	D1	D2	D3	L1	H1	H2	M1	M2	SW1.	SW2	Упаков.
G61315L100	25			R1"	G2"	Rp1"	83	41	111	82	53	10	48	10
G62315L100	25	•		R1"	G2"	Rp1"	93	41	111	82	53	10	48	10
G63315L200	25		V _{гас} =2.5	R1"	G2"	Rp1"	91	41	111	82	53	10	48	10
G63315L300	25		V _{гас} =4.0	R1"	G2"	Rp1"	91	41	111	82	53	10	48	10
G63315L400	25		V _{гас} =6.0	R1"	G2"	Rp1"	91	41	111	82	53	10	48	10

КРАН 90°

ВХОД: РЕЗЬБА R1" - ВЫХОД: ФИТИНГ С СОЕДИНЕНИЕМ ПРЕССОВАНИЕМ ДИАМ. 22 ММ

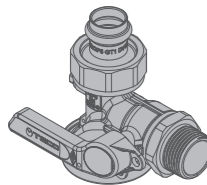

- Рычаг, с возможностью закрытия на замок.
- Штуцер замера давления G1/8"
- MOP 5 Bar (G6 con GST MOP 100 mBar)
- -20 + 60 °C
- НТВ 650 °C в течение 30' (DIN EN331 C0.1)
- НТВ 650 °C в течение 30' (DIN EN331 C5) - TAE

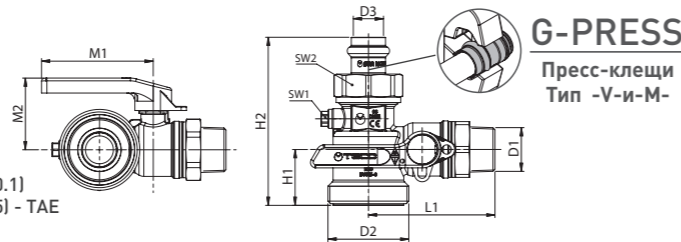

Код	DN	FIREBAG TAE	GST® GS м³/час	D1	D2	D3	L1	H1	H2	M1	M2	SW1.	SW2	Упаков.
G6131DL100	25			R1"	G2"	Ø22	83	41	114	82	53	10	48	10
G6231DL100	25	•		R1"	G2"	Ø22	93	41	114	82	53	10	48	10
G6331DL200	25		V _{гас} =2.5	R1"	G2"	Ø22	91	41	114	82	53	10	48	10
G6331DL300	25		V _{гас} =4.0	R1"	G2"	Ø22	91	41	114	82	53	10	48	10
G6331DL400	25		V _{гас} =6.0	R1"	G2"	Ø22	91	41	114	82	53	10	48	10

КРАН МОНОБЛОК 90°

ВХОД: РЕЗЬБА R1" - ВЫХОД: ДЛЯ ПРЕССОВАНИЯ ДИАМ. 28 ММ

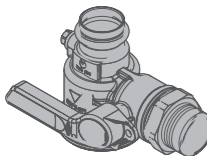

- Рычаг, с возможностью закрытия на замок.
- Штуцер замера давления G1/8"
- MOP 5 Bar (G6 con GST MOP 100 mBar)
- -20 + 60 °C
- НТВ 650 °C в течение 30' (DIN EN331 C0.1)
- НТВ 650 °C в течение 30' (DIN EN331 C5) - TAE

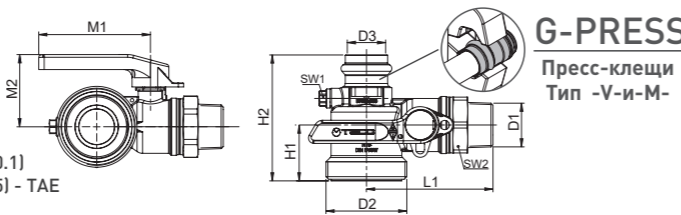

Код	DN	FIREBAG TAE	GST® GS м³/час	D1	D2	D3	L1	H1	H2	M1	M2	SW1.	SW2	Упаков.
G6131SL100	25			R1"	G2"	Ø28	93	41	93	82	53	10	41	10
G6231SL100	25	•		R1"	G2"	Ø28	93	41	93	82	53	10	41	10
G6331SL200	25		V _{гас} =2.5	R1"	G2"	Ø28	93	41	93	82	53	10	41	10
G6331SL300	25		V _{гас} =4.0	R1"	G2"	Ø28	93	41	93	82	53	10	41	10
G6331SL400	25		V _{гас} =6.0	R1"	G2"	Ø28	93	41	93	82	53	10	41	10

G6 УГЛОВОЙ КРАН ДЛЯ ОДНОТРУБНОГО ГАЗОВОГО СЧЕТЧИКА.

КРАН 90°С РЕЗЬБОЙ /С СОЕДИНЕНИЯМИ ДЛЯ ФИТИНГОВ DIN 3436

ВХОД: РЕЗЬБА R1" - ВЫХОД: СОЕДИНЕНИЕ G1" 3/8

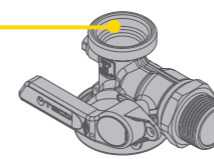

- Рычаг, с возможностью закрытия на замок.
- Штуцер замера давления G1/8"
- MOP 5 Bar (G6 con GST MOP 100 mBar)
- -20 + 60 °C
- НТВ 650 °C в течение 30' (DIN EN331 C0.1)
- НТВ 650 °C в течение 30' (DIN EN331 C5) - TAE

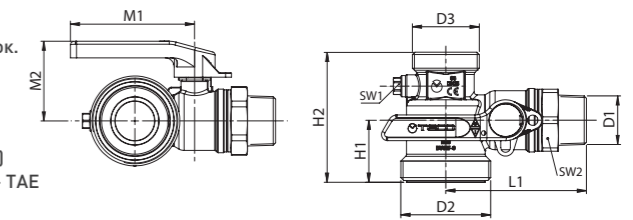

Код	DN	FIREBAG TAE	GST® GS м³/час	D1	D2	D3	L1	H1	H2	M1	M2	SW1.	SW2	Упаков.
G61316L100	25			R1"	G2"	G1" 3/8	83	41	77	82	53	10	41	10
G62316L100	25	•		R1"	G2"	G1" 3/8	93	41	77	82	53	10	41	10
G63316L200	25		V _{гас} =2.5	R1"	G2"	G1" 3/8	91	41	77	82	53	10	41	10
G63316L300	25		V _{гас} =4.0	R1"	G2"	G1" 3/8	91	41	77	82	53	10	41	10
G63316L400	25		V _{гас} =6.0	R1"	G2"	G1" 3/8	91	41	77	82	53	10	41	10

ФИТИНГИ С КОНИЧЕСКИМ УПЛОТНИТЕЛЕМ DIN 3436 G1" 3/8

ФИТИНГ RP1"

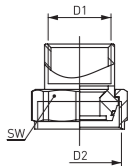
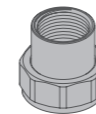

Код	D1	D2	SW	Упаков.
CD0131453100	Rp1"	1" 3/8	48	10

ФИТИНГ R1»

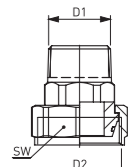
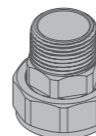

Код	D1	D2	SW	Упаков.
CD0131453200	R1"	1" 3/8	48	10

ФИТИНГ, СОЕДИНЕНИЕ ПРЕССОВАНИЕМ



Код	D1	D2	SW	Упаков.
CD01314B3100	Ø22	1" 3/8	48	10
CD01314B4100	Ø28	1" 3/8	48	10

G6 ПРЯМОЙ КРАН ДЛЯ ОДНОТРУБНОГО ГАЗОВОГО СЧЕТЧИКА

ПРЯМОЙ КРАН

ВХОД: ФИТИНГ RP1" - ВЫХОД: ФИТИНГ RP1"

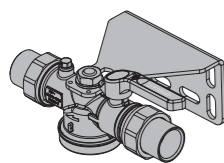

- Рычаг, с возможностью закрытия на замок.
- Штуцер замера давления G1/8"
- Скоба крепления из стали

- MOP 5 Bar (G6 con GST MOP 100 mBar)
- -20 + 60 °C
- НТВ 650 °C в течение 30' (DIN EN331 C0.1)
- НТВ 650 °C в течение 30' (DIN EN331 C5) - TAE

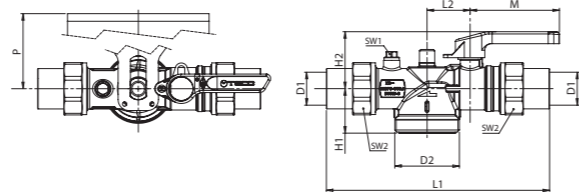

Код	DN	FIREBAG TAE	GST® GS m³/h	D1	D2	H1	H2	L1	L2	M	SW1	SW2	P	Упаков.
G61305L100	25			Rp1"	G2"	41	52	206	40	82	10	48	100+120	5
G62305L100	25	●		Rp1"	G2"	41	52	230	40	82	10	48	100+120	5
G63305L200	25		V _{gas} =2.5	Rp1"	G2"	41	52	230	40	82	10	48	100+120	5
G63305L300	25		V _{gas} =4.0	Rp1"	G2"	41	52	230	40	82	10	48	100+120	5
G63305L400	25		V _{gas} =6.0	Rp1"	G2"	41	52	230	40	82	10	48	100+120	5

ПРЯМОЙ КРАН

ВХОД: ФИТИНГ ДЛЯ ПРЕССОВАНИЯ, ДИАМ. 22 - ВЫХОД: ФИТИНГ ДЛЯ ПРЕССОВАНИЯ, ДИАМ. 22

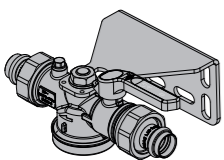

- Рычаг, с возможностью закрытия на замок.
- Штуцер замера давления G1/8"
- Скоба крепления из стали

- MOP 5 Bar (G6 con GST MOP 100 mBar)
- -20 + 60 °C
- НТВ 650 °C в течение 30' (DIN EN331 C0.1)
- НТВ 650 °C в течение 30' (DIN EN331 C5) - TAE

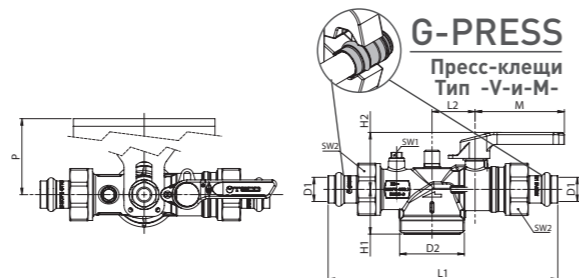

Код	DN	FIREBAG TAE	GST® GS m³/h	D1	D2	H1	H2	L1	L2	M	SW1	SW2	P	Упаков.
G6130DL100	25			Ø22	G2"	41	52	210	40	82	10	48	100+120	5
G6230DL100	25	●		Ø22	G2"	41	52	236	40	82	10	48	100+120	5
G6330DL200	25		V _{gas} =2.5	Ø22	G2"	41	52	236	40	82	10	48	100+120	5
G6330DL300	25		V _{gas} =4.0	Ø22	G2"	41	52	236	40	82	10	48	100+120	5
G6330DL400	25		V _{gas} =6.0	Ø22	G2"	41	52	236	40	82	10	48	100+120	5

ПРЯМОЙ КРАН МОНОБЛОК

ВХОД: ШТУЦЕР ДЛЯ ПРЕССОВАНИЯ, ДИАМ. 28 - ВЫХОД: ПРЕССОВАНИЕ ДИАМ. 28

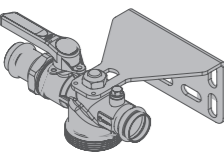

- Рычаг, с возможностью закрытия на замок.
- Штуцер замера давления G1/8"
- Скоба крепления из стали

- MOP 5 Bar (G6 con GST MOP 100 mBar)
- -20 °C + 60 °C
- НТВ 650 °C в течение 30' (DIN EN331 B0.1)
- НТВ 650 °C в течение 30' (DIN EN331 C1) - TAE

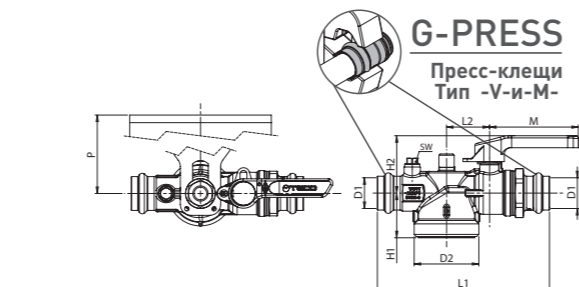

Код	DN	FIREBAG TAE	GST® GS m³/h	D1	D2	H1	H2	L1	L2	M	SW	P	Упаков.
G6130SL100	25			Ø28	G2"	41	53	158	40	82	10	100+120	5
G6230SL100	25	●		Ø28	G2"	41	53	171	40	82	10	100+120	5
G6330SL200	25		V _{gas} =2.5	Ø28	G2"	41	53	175	40	82	10	100+120	5
G6330SL300	25		V _{gas} =4.0	Ø28	G2"	41	53	175	40	82	10	100+120	5
G6330SL400	25		V _{gas} =6.0	Ø28	G2"	41	53	175	40	82	10	100+120	5

G6 КРАН ПРЯМОЙ ДЛЯ ОДНОТРУБНОГО ГАЗОВОГО СЧЕТЧИКА

ПРЯМОЙ КРАН С РЕЗЬБОЙ /С СОЕДИНЕНИЯМИ ДЛЯ ФИТИНГОВ DIN 3436

ВХОД: СОЕДИНЕНИЕ G1" 3/8 - ВЫХОД: СОЕДИНЕНИЕ G1" 3/8

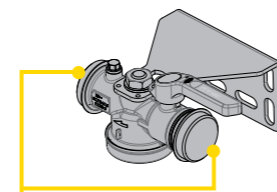

- Рычаг с замком
- Штуцер замера давления G1/8"
- Скоба крепления из стали

- MOP 5 Bar (G6 con GST MOP 100 mBar)
- -20 + 60 °C
- НТВ 650 °C в течение 30' (DIN EN331 C0.1)
- НТВ 650 °C в течение 30' (DIN EN331 C5) - TAE

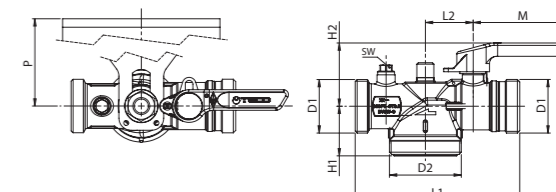

Код	DN	FIREBAG TAE	GST® GS m³/h	D1	D2	H1	H2	L1	L2	M	SW	P	Упаков.
G61306L100	25			G1" 3/8	G2"	41	52	136	40	82	10	100+120	5
G62306L100	25	●		G1" 3/8	G2"	41	52	162	40	82	10	100+120	5
G63306L200	25		V _{gas} =2.5	G1" 3/8	G2"	41	52	162	40	82	10	100+120	5
G63306L300	25		V _{gas} =4.0	G1" 3/8	G2"	41	52	162	40	82	10	100+120	5
G63306L400	25		V _{gas} =6.0	G1" 3/8	G2"	41	52	162	40	82	10	100+120	5

ФИТИНГ С КОНИЧЕСКИМ УПЛОТНИТЕЛЕМ DIN 3436 G1" 3/8

ФИТИНГ RP1"

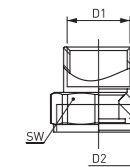
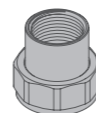

Код	D1	D2	SW	Упаков.
CD0131453100	Rp1"	1" 3/8	48	10

ФИТИНГ R1"

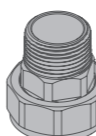

Код	D1	D2	SW	Упаков.
CD0131453200	R1"	1" 3/8	48	10

ФИТИНГ, ПРЕССОВАНИЕ

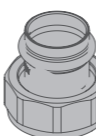

Код	D1	D2	SW	Упаков.
CD01314B3100	Ø22	1" 3/8	48	10
CD01314B4100	Ø28	1" 3/8	48	10